12e zondag door het jaar

‘In het licht stellen’

21 juni 2020

Celebrant: Father Dave
Acolieten: Sander van Maarseveen en Mabel van der Weegen
Cantor: Hans de Kruijff
Pianist: Edwin Frissen

Welkom

Vandaag kunnen we in de kerk voor de 2e keer weer ter communie gaan. Slechts nog met een beperkt aantal gelovigen, maar in juli gaan we naar maximaal 100 personen.

De vieringen in juni zitten op dit moment aan hun maximum. In juli is er voldoende ruimte. Wilt u naar de kerk komen, dan dient u zich aan te melden. Dat kan via de website of via het secretariaat op dinsdag, donderdag en vrijdagmorgen tussen 10.00 en 11.30 uur.

Om de viering goed te laten verlopen conform de Coronaregels, even in het kort de belangrijkste afspraken.

- Bij binnenkomst in de het voorportaal wordt u gevraagd naar uw gezondheid ivm Corona. Hierbij geldt: bent u verkouden of heeft u koorts, blijf dan thuis.
- U dient uw handen te ontsmetten met de aanwezige ontsmettingsgel alvorens de kerk te betreden.
- Een begeleider zal u een plaats toewijzen voor deze viering.
- De zitplaatsen in de kerk zijn gemarkeerd met een sticker. U dient achter een sticker te gaan zitten. In de bank schuift u zo ver mogelijk door. Echtparen en mensen uit hetzelfde gezin mogen naast elkaar zitten.
- De zitplaatsen direct aan de gangpaden worden niet gebruikt, zodat er 1,5 meter is met degene die daar lopen.
- Het is niet toegestaan om mee te zingen en daarom zullen we de vaste gezangen samen bidden.
- Het is niet de bedoeling dat u knielt tijdens de gehele viering (in verband met de 1,5 meter regel). In plaats daarvan zullen wij gaan staan.

- Bij de communie kunt u uw handen reinigen en wordt de communie uitgereikt met een pincet en achter een spatscherm.
- Er is geen collecte tijdens de viering, u kunt uw bijdrage bij het verlaten van de kerk in de collectebus achter in de kerk doen. Tevens liggen in de banken briefjes met daarop een QR-code waarmee u via de bank app een bijdrage kunt doen aan de collecte.

Vandaag is er een geloofsgesprek met rector Patrick Kuipers van het Ariensconvict in het verdiepingskwartier van 10.00 tot 10.15 uur.

Locatieraad/Pastoraatsgroep, Maarssen

Openingslied: Christus die verrezen is

Christus die verrezen is, doet ons samenkomen;
’t maal van zijn gedachtenis wordt hier blij hernomen.
Broeders vrij en opgericht, alleluja, heft uw ogen,
Alleluja naar den hoge, heft uw ogen naar het licht.

Christus brak de slavernij, brak de donk’re dagen.
Rijzend uit zijn graf heeft Hij Adams dood verslagen.
Broeders vrij en opgericht, alleluja, heft uw ogen,
alleluja naar den hoge, heft uw ogen naar het licht.

Christus die verrezen is, straalt van eeuwig leven;
’t maal van zijn gedachtenis zal dat ons ook geven.
Broeders vrij en opgericht, alleluja, heft uw ogen,
alleluja naar den hoge, heft uw ogen naar het licht

Begroeting

Schuldbelijdenis

Heer ontferm U

Heer ontferm U, Christus ontferm U, Heer ontferm U.

Eer aan God

Eer aan God in den hoge, en vrede op aarde aan de mensen die Hij liefheeft.
Wij loven U. Wij prijzen en aanbidden U. Wij verheerlijken U en zeggen U dank voor uw grote heerlijkheid. Heer God, hemelse koning, God, almachtige Vader; Heer eniggeboren Zoon, Jezus Christus. Heer God, Lam Gods, Zoon van de Vader; Gij, die wegneemt de zonden der wereld, ontferm U over ons; Gij, die wegneemt de zonder der wereld, aanvaard ons gebed; Gij, zie zit

aan de rechterhand van de Vader, ontferm U over ons. Want Gij alleen zijt de Heilige Gij alleen de Heer, gij alleen de allerhoogste Jezus Christus, met de heilige Geest in de heerlijkheid van God de Vader. Amen.

Gebed

Eerste lezing: Jeremia 20: 10-13

Jeremia sprak: “Ik hoor velen fluisteren: Daar heb je `Ontzetting-overal'. Breng hem aan.' Ja, we brengen hem aan. Al mijn vrienden willen niets liever dan mij ten val brengen. Ze zeggen: `Misschien laat hij zich misleiden, dan overmeesteren we hem en kunnen we ons op hem wreken.' De Heer is bij mij als een machtig strijder. Mijn achtervolgers vallen neer, ze zullen niet overwinnen. Ze worden diep beschaamd, nooit bereiken ze niets. Hun schande duurt eeuwig, ze wordt nooit vergeten! Heer van de hemelse machten, die alles rechtvaardig onderzoekt, die hart en nieren doorgrondt, laat mij zien hoe Gij u op hen wreekt. Ik heb immers mijn zaak in uw handen gelegd. Zing een lied, een loflied voor de Heer, want Hij heeft het leven van de arme uit de macht van de boosdoeners gered.”

Antwoordpsalm *Psalm 69* *t. A. Bronkhorst; m. J. Schrooten/Ign. Thevelein*

1. Voorzang; 2. Allen:

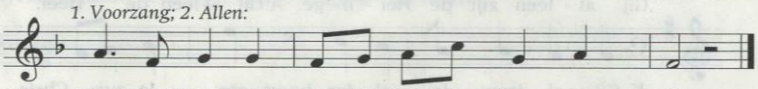

Refrein: Heer, ver-hoor mij om-dat Gij barm-har - tig zijt.

Om U heb ik iedere smaad verdragen, al steeg mij het schaamrood naar het gelaat. Een vreemdeling werd ik voor mijn verwanten, mijn eigen broers kennen mij niet meer. De zorg voor uw huis heeft mij uitgeteerd, op mij kwam de hoon neer van hen die U honen. – *Refrein*

Maar mijn gebed, Heer, richt ik tot U, nu is het de tijd van genade. Verhoor mij omdat Gij barmhartig zijt en trouw in het hulp verlenen. Verhoor mij, Heer, want mild is uw zegen, sta mij met heel uw barmhartigheid bij. – *Refrein*

Tweede lezing : Romeinen 5: 12-15

Broeders en zusters, door één mens is de zonde in de wereld gekomen en met de zonde de dood; en zo is de dood over alle mensen gekomen, aangezien allen gezondigd hebben. Er was immers reeds zonde in de wereld, vóór de wet er was. Maar zonde wordt niet aangerekend, waar geen wet is. Toch heeft de dood als koning geheerst in de tijd van Adam tot Mozes, dus ook over hen die zich niet op de wijze van Adam schuldig hadden gemaakt aan de overtreding van een gebod. Adam nu is het beeld van de Mens die komen moest. Maar de genade van God laat zich niet afmeten naar de misstap van Adam. De fout van één mens bracht allen de dood, maar God schonk allen rijke vergoeding door de grote gave van zijn genade: de ene mens Jezus Christus.

Alleluia

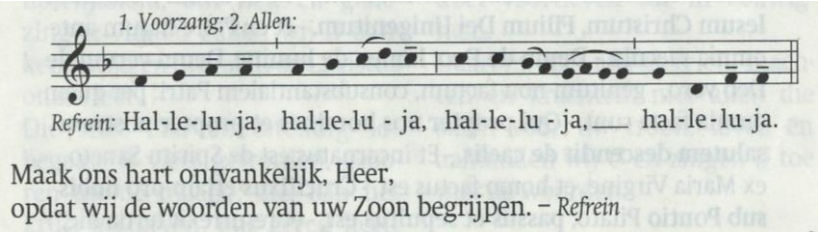

Evangelie: Mattheus 10: 26-33

In die tijd zei Jezus tot zijn apostelen: “Weest niet bang voor de mensen. Niets is bedekt of het zal onthuld, niets is verborgen of het zal bekend worden. Wat Ik u zeg in het duister, spreekt dat uit in het licht, en wat ge u in het oor hoort fluisteren, verkondigt dat van de daken. Weest niet bevreesd voor hen die wel het lichaam kunnen doden maar niet de ziel; vreest veeleer Hem die en ziel en lichaam in het verderf kan storten in de hel. Verkoopt men niet twee mussen voor een stuiver? En toch zal buiten de wil van uw

Vader niet een mus op de grond vallen. Bij u echter is zelfs iedere haar van uw hoofd geteld. Weest dus niet bevreesd; gij zijt toch meer waard dan een zwerm mussen. Ieder die Mij bij de mensen belijdt, hem zal ook Ik als de mijne erkennen bij mijn Vader die in de hemel is. Maar ieder die Mij zal verloochenen tegenover de mensen zal Ik ook verloochenen tegenover mijn Vader die in de hemel is."

Alleluia

Homilie

Geloofsbelijdenis

Ik geloof in God, de almachtige Vader,
-Schepper van hemel en aarde. - En in Jezus Christus, zijn enige Zoon, onze Heer, - die ontvangen is van de heilige Geest, -geboren uit de maagd Maria, -die geleden heeft onder Pontius Pilatus, -is gekruisigd, gestorven en begraven, -die nedergedaald is ter helle, -de derde dag verrezen uit de doden, -die opgestegen is ten hemel, zit aan de rechterhand van God, de almachtige Vader, -vandaar zal Hij komen oordelen de levenden en de doden. –Ik geloof in de heilige Geest; -de heilige katholieke kerk, -de gemeenschap van de heiligen; -de vergeving van de zonden; -de verrijzenis van het lichaam; -en het eeuwig leven. Amen.

Voorbede

Heer, onze Heer, wij bidden U, verhoor ons.

Offerandelied: Psalm 91 (GVL 651)

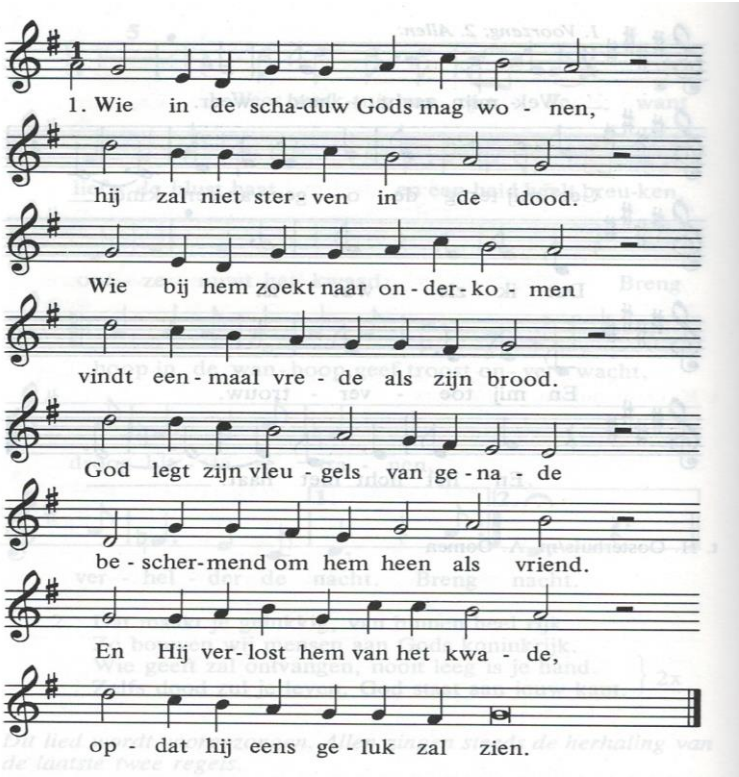

2. Engelen zendt Hij alle dagen
om hem tot vaste gids te zijn.
Zij zullen hem op handen dragen
door een woestijn van hoop en pijn.
Geen vrees of onheil doet hem beven,
geen ziekte waar een mens van breekt.
Lengte van dagen zal God geven,
rust aan een koele waterbeek.

3. Hem zal de nacht niet overvallen
zijn dagen houden eeuwig stand.
Duizenden doden kunnen vallen
hij blijft geschreven in Gods hand.
God legt zijn schild op zijn getrouwen
die leven van geloof alleen.
Hij zal een nieuwe hemel bouwen
van liefde om hun tranen heen.

Prefatie

Heilig

Heilig, heilig , heilig de Heer, de God der hemelse machten!
Vol zijn hemel en aarde van uw heerlijkheid.
Hosanna in den hoge.
Gezegend Hij, die komt in de naam des Heren.
Hosanna in den hoge.

Acclamatie

Heer Jezus, wij verkondigen uw dood en wij belijden tot Gij wederkeert, dat Gij verrezen zijt.

Onze Vader
Onze Vader, die in de hemel zijt,
Uw naam worde geheiligd, uw rijk komen, uw wil geschiede, op aarde zoals in de hemel. Geef ons heden ons dagelijks brood en vergeef ons onze schulden, zoals ook wij vergeven aan onze schuldenaren en breng ons niet in beproeving maar verlos ons van het kwade.

Vredesgroet

Lam Gods

Lam Gods, dat wegneemt de zonden der wereld, ontferm U over ons.
Lam Gods, dat wegneemt de zonden der wereld, ontferm U over ons.
Lam Gods, dat wegneemt de zonden der wereld, geef ons de vrede.

Uitnodiging tot de communie

Gebed Geestelijke Communie
"er zal een uur komen, ja het is er al, dat de ware aanbidders de Vader zullen aanbidden in geest en waarheid" (Joh 4:23)

Mijn Jezus, ik geloof dat Gij in het allerheiligste Sacrament tegenwoordig zijt. Ik bemin U boven alles en wens U in mijn hart te ontvangen. Maar ik kan dit nu niet werkelijk doen; daarom bid ik U: kom tenminste op geestelijke wijze in mijn hart. Ik omhels U, alsof Gij reeds gekomen waart en verenig mij geheel en al met U. Laat mij toch nooit van U gescheiden worden.

Communielied: Wonderlijk (Sela)

U heeft mij al gezien, mijn vormeloos begin,
toen ik in het geheim gemaakt werd.
U, die alles weet van mij, nog voordat ik bestond.
U schreef het in uw boek;
U kent mij.

Wonderlijk, zoals U mij kent.
Zo volmaakt is uw liefde Heer.
Toets mijn hart: ik wil de weg gaan die U wijst.
Leven met U, altijd.

U heeft mij zelf gevormd, elk deel van wie ik ben
is wonderlijk gemaakt, uit liefde.
U, die alles weet van mij, zelfs elke fluistering
wordt door U gehoord.
U kent mij.

Wie ben ik zonder U?
U bent om mij heen.
Waar ik ga houdt U mij vast.

tekst: Anneke van Dijk-Quist muziek: Anneke van Dijk-Quist © 2016 Stichting Sela Music

Slotgebed

Zending en zegen

Slotlied: Het grote danklied (GVL 636)

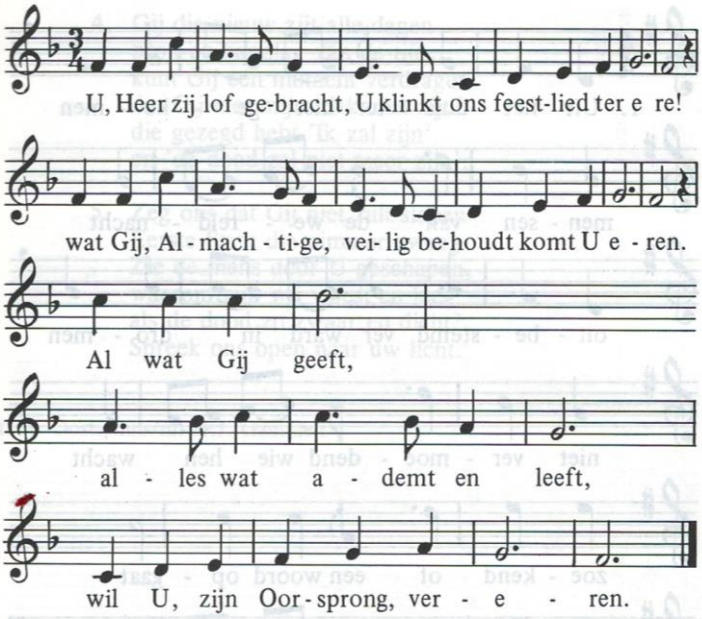

2. Wie in Uw liefde woont, heiligen engelen koren,
wie aan Uw rechterhand neerzit, in liefde herboren,
zingt duizendmaal,
zingt het hoogheilig koraal:
Heilig is God in den hoge!